

ÄLGMÖTE

Broddarp

25 september 2013



Info

Länsstyrelsen

Utmarkerna är nu äntligen godkända att tillhöra älgskötselområdet. Endast 10 ha mot Kärråkra utgår p.g.a. att dessa låg för långt bort från vårt huvudområde.

Total registrerad areal är nu: 16 926 ha

Inbjudan till älgmötet

Det har framkommit klagomål på att en del lag är dåliga på att sprida information till sina intressenter om att Älgskötselområdet har möte. Glöm inte bort de som inte har tillgång till internet.

*Tisdagen den 15/10
mellan 19 och 22 är
det "älgpubkväll" i
Eriksbergs prästgård*



AVSKJUTNING, ÄLGOBS 2012



Obs/mantim

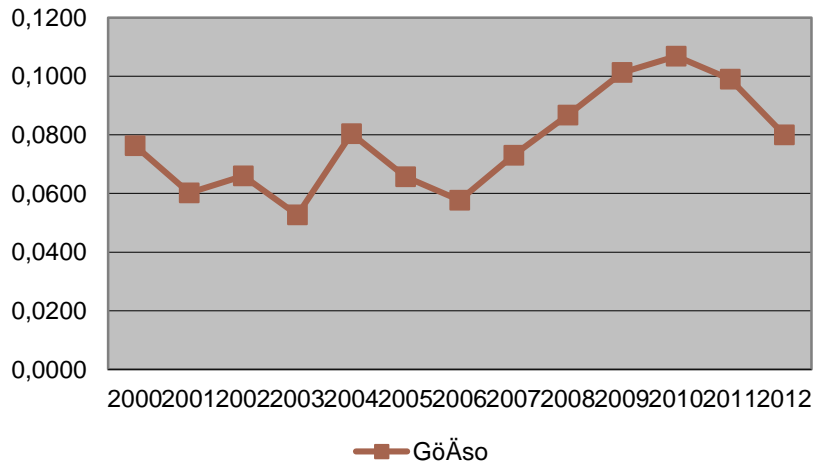

Fjolårets älgOBS tyder på att vi lyckats i vår ambition att minska älgstammen något. Andelen tjur minskade dock istället för att öka som vi tänkt.

Fällda älgar per 1000 ha

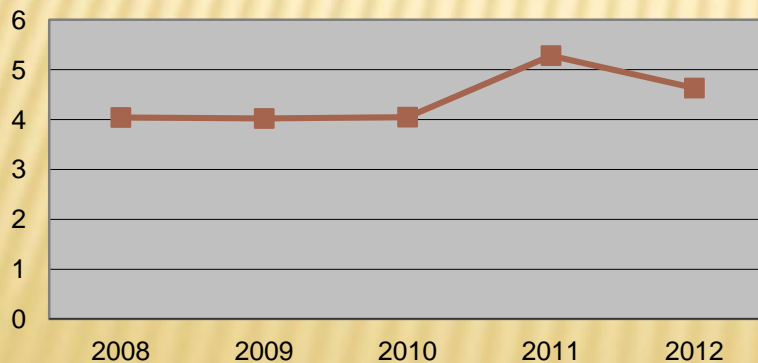

Andel tjur av vuxna

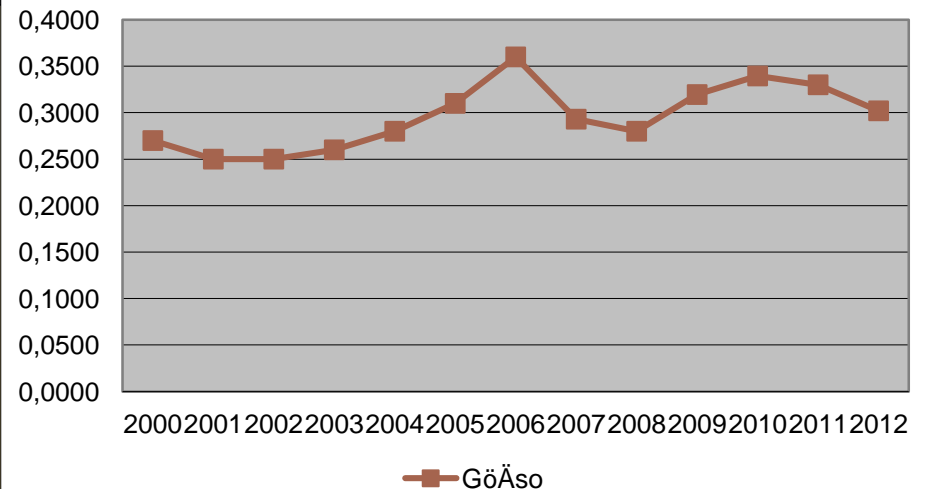

SKÖTSELPLAN 2013-2015



9. Avskjutning för älgskötselområdet

Planerad avskjutning i ÄSO

År	2012	2013	2014
Tjur	12	12 10	12
Hondjur	17	17 14	12
Kalv	43	36 40	36
Totalt	72	60	60
Totalt per 1000 ha	4,3	3,6	3,6
Kalvandel i total avskjutning (%):	60%	60%	60%

Antalet tjurar i avskjutningsplanen minskas eftersom det var dåligt med tjur i fjolårets älgOBS. Stor andel tvåkalvs-
kor i sommarens observationer tillför några kalvar i planen.

TILL- DEL- NING 2013

Gäsene-östra älgskötselområde. 2013

Lag	Areal	Tilld-13	Tj	Ko
Hällestad-Mjälldrunga JL	1151	5 - 2	1	1
Långås	226	1 - 1	0	1
Mjälldrunga-Eriksbergs JL	2383	11 - 4	1	3
Gate Älglag	711	4 - 1	0	1
Plogskog	57	1 - 0	0	0
A Hedberg	58	1 - 0	0	0
Hästhagen	792	4 - 1	0	1
Svalered	989	4 - 2	1	1
Källunga jaktlag	641	3 - 1	1	0
Upegården	186	1 - 1	1	0
Skölvane Jaktklubb	941	5 - 1	0	1
T Ivarsson	117	1 - 0	0	0
Vimle Plate Älglag	883	5 - 1	0	1
Bastorp	227	1 - 1	0	1
J-Å Bengtsson	110	1 - 0	0	0
Skogsbo	72	1 - 0	0	0
I Sämgård	318	1 - 1	1	0
Sämsholms jaktlag	508	2 - 1	0	1
Ods Jaktklubb	2186	11 - 3	1	2
O Sandin	94	1 - 0	0	0
Benholm	120	1 - 0	0	0
Stora Bränning	113	1 - 0	0	0
Ljunga Jaktlag	504	2 - 1	0	1
Örumslaget	613	3 - 1	1	0
Ulvastorps Jaktlag	605	2 - 1	1	0
Alboga Östra Jaktlag	203	1 - 1	1	0
Broddarps Älgjaktlag	853	4 - 1	0	1
H-O Nym an	197	1 - 0	0	0
Hallanda	317	1 - 1	1	0
Attorps	122	1 - 0	0	0
Öra Syd	504	2 - 1	1	0
	16801	83 - 28	12	16
		Totalt	Vuxna	

OBS första siffran visar totalt antal djur. Andra siffran visar antalet vuxna.



Eftersom några lag har önskemål om att skjuta fler vuxna djur (eller tjur istället för hondjur) önskar styrelsen meddelande från lag som anser sig fått någon vuxen (eller tjur) för mycket tilldelad i förhållande till vad de tänkt skjuta, för att vi på så sätt ska kunna göra en omfördelning.

RESTRIKTIONER



Som tidigare år gäller:

- ✘ Könskvotering utan taggbegränsning
- ✘ 35 dagars jakt på vuxna, kalv till sista februari
- ✘ Tjur får alltid bytas mot hondjur
- ✘ Vuxen får bytas mot en eller två kalvar
- ✘ Frivilliga byte mellan lagen är fritt upp till de inblandade lagen att göra

FÖRDELNING AV OSKJUTNA KALVAR / EXTRATILLDELNING SOM FJOLÅRET



Före den 10:e januari skall alla lag rapportera hur man ligger till avskjutningsmässigt, om man tänkt jaga mer och vad man då förväntar sig att skjuta. Samtidigt meddelar lagen som fyllt sin tilldelning om de ser ett stort behov av ytterligare avskjutning.

Styrelsen sammanställer resultatet och bedömer med hjälp av avskjutning och älgobs hur älg tillgången ser ut för året i området. Senast den 15:e januari meddelar styrelsen på hemsidan om man ser behov av högre avskjutning.

1. Kontakt tas i första hand med intilliggande lag (om de har någon outnyttjad tilldelning). De erbjuds då att skjuta/ta tillvara den överskottsälg som finns i grannlaget.

(Inget lag kommer på detta sätt att få tillgodogöra sig en extra älg, men har möjlighet att minska skadorna i området. Dessutom får även lag som inte lyckas med jakten möjlighet att, i dubbel bemärkelse, få sin älg.)

2. Det sökande laget tilldelas kalv utan att andra lag inblandas.

RAPPORTERING



- ✘ Alla rapporter på **viltdata** löpande, eller till Andreas Ahlberg

Tät rapportering enligt Länsstyrelsedirektiv!

- ✘ **Rapportering varje söndag!**

- ✘ ÄlgOBS (7 jaktdagar första månaden)

- ✘ kalv/ko/tjur

- ✘ vikt

- ✘ taggantal på tjur (minst 2,5 cm)

Denna arbetsblankett fungerar bara som ett hjälpmedel att ha med sig i skogen för att fylla i under älgjaktstiderna, under den första 30-dagarsperioden. Sedan registreras resultatet direkt i älgdatabasen under www.viltdata.se GLÖM INTE ATT FÖLJA ANVISNINGARNA PÅ BAKSIDAN. TACK FÖR ER INSATS!

(1)	(2)	(3)	(4)	(5) Observerade älgar (även de som skjutits)					(6) Därav skjutna älgar				(7) Observerade rovdjur									
Jakt- dag	Datum	Antal Jaktde- tagare	Jakt- dagens längd	Tjur	Kalvlös Ko eller kviga	Ko med 1 kalv	Ko med 2 kalvar	Ensam kalv	Ej konst. Ålder eller kön	Tjur	Ko Kviga	Tjur- kalv	Kvig- kalv	Björn	Björn- unge	Lo- djur	Lodjurs- unge	Varg	Varg- unge	Järv	Järv- unge	

Blankett för älgOBS finns att skriva ut från vår hemsida: gaseneostraaso.se

FÄLLAVGIFTER SOM IFJOL



✘ Fällavgifter för fälld vuxen älg **850 kr**

✘ kalv **100 kr**

Inbetalas på BankGiro: **786-5074**

när jakten avslutats.

EFTERSÖK



Älg

Tomas Kling	Skölvene	0730-37 83 63 0513-720 91	Jämthund	spårar och ställer älg
Christer Persson	Eriksberg	070-338 67 08	Gråhund	spårar och ställer älg
Romy Augustsson	Alboga	0513-603 25	Hälleforsare	spårar och ställer älg
Jonny Knutsson	Hällestad	070-848 01 87 0515-480 18	Jämthund	spårar och ställer älg
Roger Anderson	Mjälldrunga	073-994 25 36	Gråhund/Laika	spårar och ställer älg
Jens Lager	Mjälldrunga	070-566 60 70 0515-490 66	Gråhund	spårar och ställer älg
Mikael Danielsson	Skölvene	070-341 44 98	Vorsteh	spårar älg

Vildsvin

Roger Andersson	Eriksberg	073-994 25 36	Gråhund/Laika	spårar och ställer gris
Jens Lager	Mjälldrunga	070-566 60 70	Gråhund	spårar och ställer gris
Christer Persson	Eriksberg	070-338 67 08	Gråhund	spårar gris
Jimmy Alfredsson	Eriksberg	070-605 58 37	Tysk Jaktterrier	spårar gris
Britta Johansson	Eriksberg	070-357 20 74	Wachtel	spårar gris
Mikael Danielsson	Skölvene	070-341 44 98	Vorsteh	spårar gris

På hemsidan finns de tillgängliga eftersöksekipagen i området. Tills jakten ska den vara uppdaterad. Vi behöver också markera de hundar som är godkända av polisen att gå på eftersök av trafikskadat vilt.

Skicka in nya uppgifter till Jens.

Rådjur

Christer Persson	Eriksberg	070-338 67 08	Blandras	spårar och drar ner rådjur
Jimmy Alfredsson	Eriksberg	070-605 58 37	Tysk Jaktterrier	spårar och drar ner rådjur
Britta Johansson	Eriksberg	070-357 20 74	Wachtel	spårar och drar ner rådjur
Mikael Danielsson	Skölvene	070-341 44 98	Vorsteh	spårar och drar ner rådjur

Gryt

Jimmy Alfredsson	Eriksberg	070-605 58 37	Tysk Jaktterrier	grythund
------------------	-----------	---------------	------------------	----------

Fågel

Mikael Danielsson	Skölvene	070-341 44 98	Vorsteh	apporterar fågel
Jimmy Alfredsson	Eriksberg	070-605 58 37	Blandras	apporterar fågel

SPILLNINGSINVENTERING



Vi kommer under kommande vintersäsong utföra den spillningsinventering som Länsstyrelsen tagit fram.

Samtliga lag kallas till utbildning i Skölvene bygdegård den 30/9 då Tomas och Jens delar ut relevant material och svarar på frågor.

Ytorna skall vara utsatta och rensade under oktober månad.

Inventeringen utförs sedan mellan 15 april och 15 maj.

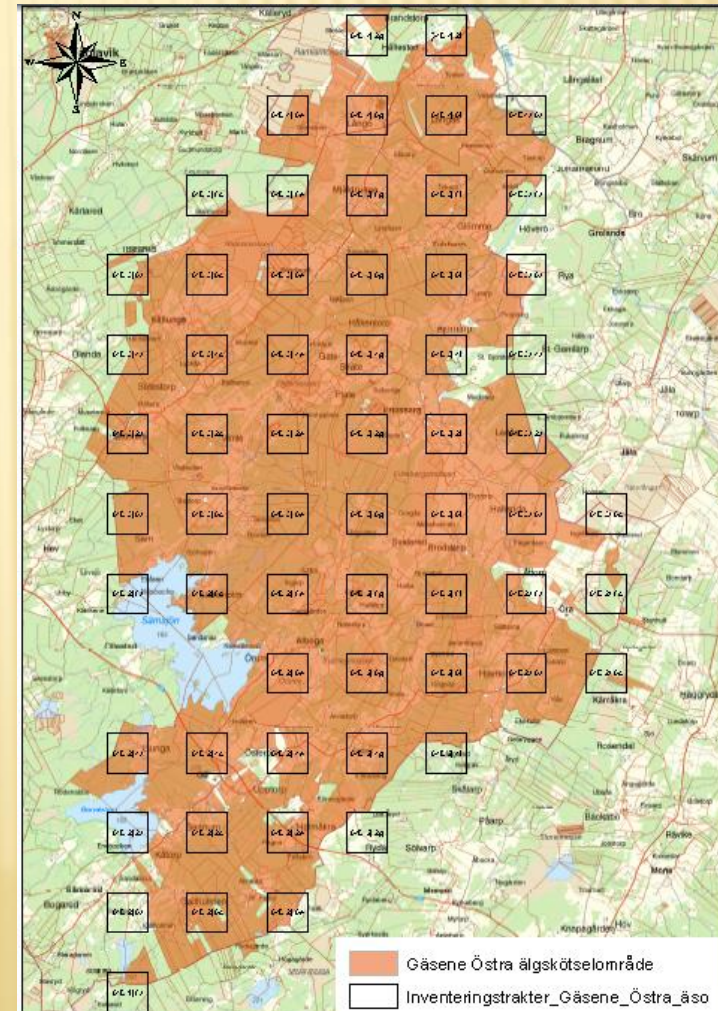

VILDSVIN

Kartan visar platser där grisarna är skjutna under jaktåret

2012-2013

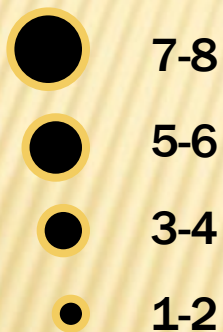

Under jaktåret 2011-2012 sköts endast tre grisar. Hittills under de två första månaderna har sex grisar fällts.

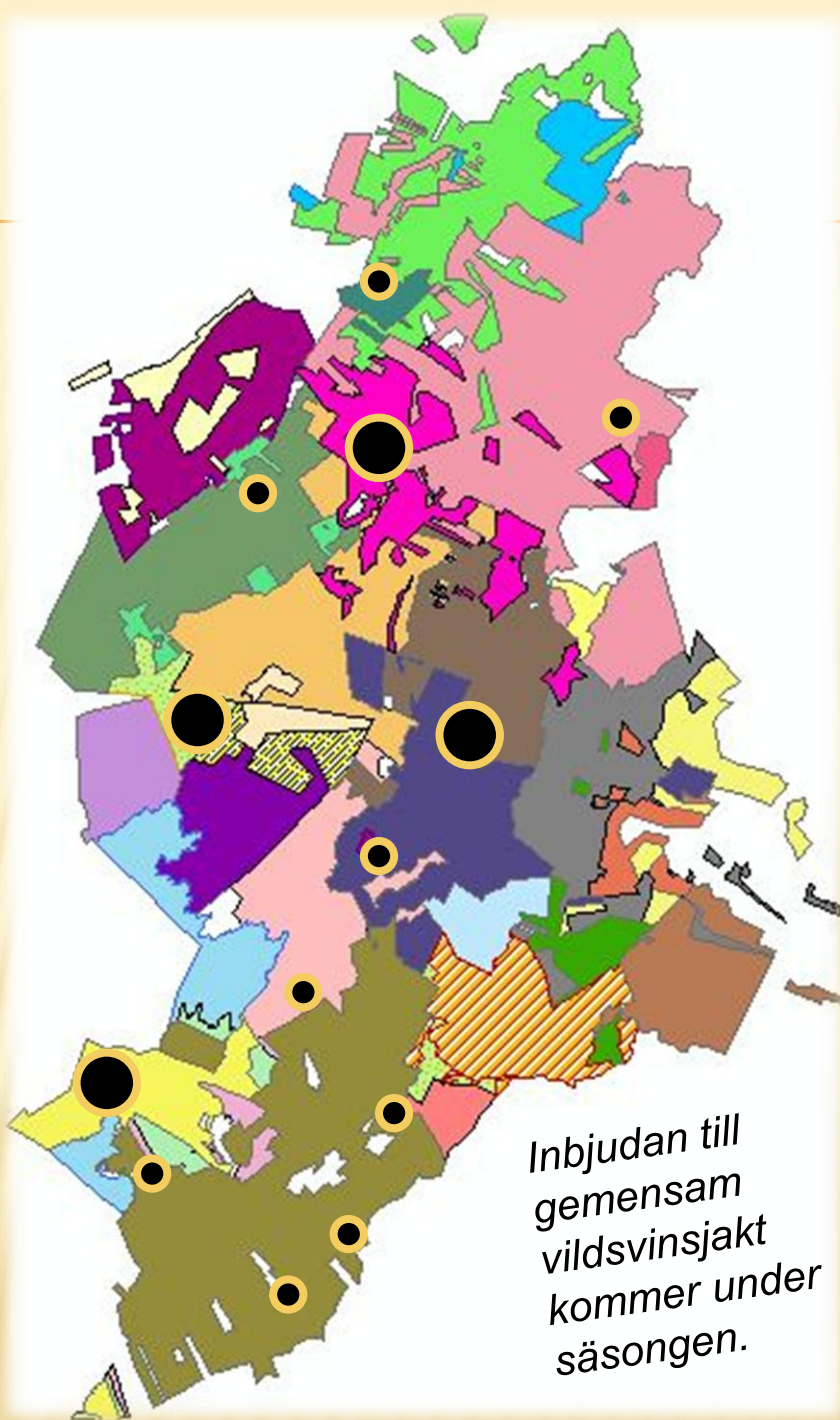

Hälles-Mjälldr2	
Gate	6
Mjälldr-Ebg	1
Skölvne	2
Bastorp	5
Hästhagen	5
Svalered	1
Örum	2
Ljunga	6
<u>Od</u>	<u>7</u>

Totalt 37

Statistiken är ännu inte komplett. Se till att skicka in uppgifter till Roger.